



europa3000TM FT3 Revision 12

Weitere Schritte in Richtung Digitalisierung.

Revision 12

Wir legen grossen Wert auf die Kundenbedürfnisse, welche wir stets in die Weiterentwicklung von europa3000™ einfließen lassen. Ab Revision 12, welche ab 20.12.2023 zur Verfügung steht, profitieren Sie von einer Vielzahl von neuen Funktionen.

Allgemeine Optimierungen

Schnellerfassung

Die Fenster werden ständig neu angeordnet, so dass die Felder, die am häufigsten bearbeitet werden müssen, zuerst erscheinen und der Rest des Fensters mit PgDn oder Ctrl+Enter gespeichert werden kann. Diese Felder haben ihren eigenen Container, der grün umrandet ist.

E-Mailversand Parameter

Der Menüpunkt «E-Mailversand Parameter» wurde hinzugefügt, der nur erscheint, wenn die Zusatzprogrammierung **Mailinvoice** aktiviert ist. Dort können die **Parameter** für die Mandats-Einträge **verwaltet** werden.

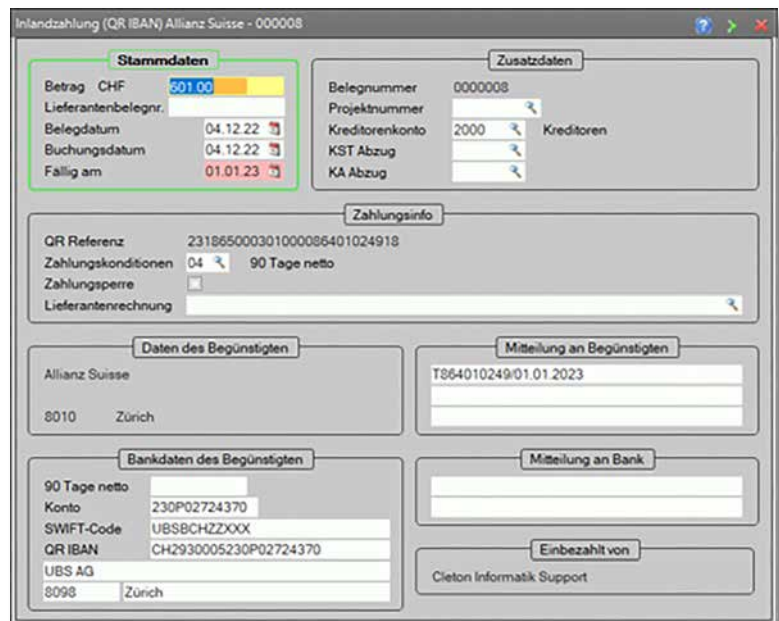

↑
Beispiel Schnellerfassung



↑
Beispiel Ribbon

Ribbon

Dem Ribbon wurde ein Menüpunkt «Versenden von E-Mails» hinzugefügt, der nur erscheint, wenn die Zusatzprogrammierung «Mailinvoice» aktiviert ist. Hier können die noch nicht versendeten E-Mails verwaltet und das Versandflag zurückgesetzt werden.

«Die erste Regel jeder in einem Unternehmen verwendeten Technologie ist, dass die Automatisierung, die auf einen effizienten Betrieb angewendet wird, die Effizienz erhöht.»

SearchEngine

- Felder mit SearchEngine-Funktion auch «QuickSearch» genannt, werden optisch gekennzeichnet. (Pfeil auf Feld)
- Neu können auch andere Tabellen als nur Adressen und Artikel gesucht werden z. B. Fakturierungs-, Debitoren- oder Kreditorenbelege
- Neu kann direkt auf das Feld getippt werden, erst dann erscheint Dropdown-Fenster (ruhigeres arbeiten)
- Feldtabellen werden ebenfalls berücksichtigt (zum Beispiel Lieferart, Eingabe > Po = Resultat > per Post)
- CTRL-F ist mittels Zusatzfilter auch sämtlichen Feldern suche möglich und nicht auf Schlüsselfelder beschränkt

← Beispiel SearchEngine «QuickSearch»

The screenshot shows two windows from a software application. The top window is titled 'Adressen bearbeiten' and displays a list of addresses with columns for No., Name/Firmenname, Strassennummer, Kan., PLZ, Ortschaft, Telefon, Code1, and E-Mail-Adresse. A search bar is visible at the top right of this window. The bottom window is titled 'Fakturierung' and shows a detailed view of a selected entry, including a search bar and various data fields. A red arrow points to the search bar in the bottom window, and another red arrow points to the search bar in the top window.

Neue Funktionen in den Modulen Auftrag und Fakturierung

Lieferscheine stornieren

Ein stornierter Lieferschein wird nicht mehr gelöscht, sondern ein neuer Lieferschein mit negativen Werten erstellt, die beide miteinander verknüpft sind.

Fakturierung/Auftrag Grunddaten

Artikelaufruf über Serien-/Chargennummer: Wenn aktiviert, können die Artikel im Belegeditor über ihre Serien- oder Chargen aufgerufen werden. Sie werden direkt über die Artikel-

nummer aufgerufen. Wird die Serien-/Chargennummer gefunden, wird die Artikelnummer angezeigt.

Tabelleneinsicht: Belegstamm

| Beleg | Belegtyp | Status | Adresnr. | Name | Datum | LS/RE | Auftrag | Storno | Offerte | I/Zeich. | U/Zeich. | Belegbetrag |
|---------|--------------|-------------|----------|---------------------|----------|-------|---------|----------|---------|----------|----------|-------------|
| 2100027 | Lieferschein | Z storniert | 000001 | Surber-Metallbau AG | 29.07.23 | | 2100008 | L2100026 | | | | -41.00 |
| 2100026 | Lieferschein | Z storniert | 000001 | Surber-Metallbau AG | 29.07.23 | | 2100008 | L2100027 | | | | 41.00 |

↑
Beispiel Lieferscheine stornieren

Reservierungen für

Artikel 200.100
Lager 1

| Reserviert von | Kunde/Lieferant | Eingang | Ausgang | Datum |
|----------------|---------------------|---------|---------|----------|
| F2100008000001 | Baresa AG | | 5 | 10.06.22 |
| F210001000001 | Denzler AG | | 1 | 12.06.22 |
| F2100014000001 | Surber-Metallbau AG | | 1 | 19.06.22 |
| F2100014000005 | Surber-Metallbau AG | | 2 | 19.06.22 |
| G2100015000003 | Surber-Metallbau AG | 1 | | 19.06.22 |
| F2100017000001 | Wiederkehr AG | | 1 | 19.06.22 |
| L2100013000001 | Bossard AG | | 1 | 20.06.22 |

10 + 1 - 11 = 0

Lieferscheine abbuchen

Alle Lagerbewegungen sind als Prozesse und in **Transaktionen** verpackt «Transaction Tracking». Wenn die Abbuchung nicht erfolgreich ist, wird der Vorgang zurückgerollt. Mit der Funktion **Reservierungen** kann nun beispielsweise ein Lieferschein beliebig oft geändert werden, ohne dass der Bestand oder die Lagerbewegung geschrieben wird. Lediglich die Reservierung wird angepasst (auch mit Transaktionen). Die Übersicht über Bestände und Reservierungen wird mit dem Feld **Verfügbarkeit** bereitgestellt.

Zusatzdaten Artikel Lieferschein

| | | | | | |
|------------------|-------|------------------|----------|---------------------|--------------------------|
| Verfügbar | 101.5 | Liefertermin | 07.08.23 | Einheitsbezeichnung | |
| Bestand aktuell | 124 | Konto | 3200 | Belegursprung | |
| Reserviert | 22.5 | Kostenstelle | | Ursprungsposition | |
| Auftragsbestand | 0 | Kostenart | | Hat Nachfolger | <input type="checkbox"/> |
| Gelieferte Menge | 0 | Bestand bestellt | 0 | Artikel | |

↑ ↑
Beispiel Funktion reserviert/verfügbar nicht abbuchen

Sammelrechnungen

Die Sammelrechnungen verfügen über ein Tabellenfenster, in dem Lieferscheine eingesehen, bearbeitet und abgebucht werden können.

Finanzmodule

Finanzbuchhaltung

- **Sammelbuchung:** Soll/Haben laufend wechseln
- **FIBU:** Buchungsjournal mit Kostenstellenjournal

Mit der Tabelle 913 ist es möglich, Zugriffseinschränkungen für Konten zu definieren. Mit F5 gelangt man zum Dateneingabefenster, in dem man Zeitraum und Benutzer/Rollen definiert. Wenn das Konto zum Beispiel im Februar in das Hilfsbuch bebucht wird, erscheint eine Meldung.

Einschränkung auf Konto

Kontonummer: 9100

Bezeichnung: Nach Januar gesperrt

Startdatum / -zeit: 01.01.2023 08:00

Enddatum / -zeit: 31.01.2023 18:00

Users: 000

Rollen:

Ist eine "Erlaubt"-Regel

Einschränkungen auf Konten

| Konto | Bezeichnung | Startdatum | Startzeit | Enddatum | Endezeit | Users | Rollen | Ist "Erlaubt" Regel | Ersteller |
|-------|----------------------|------------|-----------|------------|----------|-------|--------|-------------------------------------|-----------|
| 9100 | Nach Januar gesperrt | 01.01.2023 | 08:00 | 31.01.2023 | 18:00 | 000 | | <input checked="" type="checkbox"/> | 000 |
| 9200 | Gewinn/Verlust | 01.01.2023 | 08:00 | 31.01.2023 | 18:00 | | 005 | <input type="checkbox"/> | 000 |

Das Sollkonto kann nicht verwendet werden, da die Regel: Nach Januar gesperrt das verhindert!

OK

↑
Beispiel Finanzbuchhaltung Konto
Zugriffseinschränkungen

Debitorenverwaltung

- **Neues Debitorencockpit:** Verrechnung FW-Belege, Währungsdifferenz wird gespeichert.
- **Debitoren-Saldocheck:** Mit zusätzlichem Selektions-Fenster erweitern (für Auswertung über einzelnen Debitor)

Einem Debitor kann nun eine feste QR-Variante zugewiesen werden, die dann in die allgemeinen Belegdaten übernommen wird. Bei den zusätzlichen Währungen kann das Schweizer Debitorenkonto mehrmals mit verschiedenen QR-Varianten hinzugefügt werden, die dann in der Belegerfassung zur Auswahl stehen.

Kreditorenverwaltung

- QR-Rechnung erfassen mit PDF (Speicherpfad pro Mandant möglich)
- Verbuchen von FW-Vergütungsaufträgen
- Saldocheck mit zusätzlichem Selektions-Fenster erweitern (für Ausführung über einzelnen Kreditor)
- Rechnungen in CHF kann auch über Konto in FW bezahlt werden

Der Aufwandssplit für die Aufwandskonten hat jetzt die gleiche Funktion wie die Buchungstexte.

Lohnbuchhaltung

Neu ist das Einlesen der Quellensteuer-Tabellen (alle Kantone) direkt aus einem ZIP-File möglich.

Roadmap 2024 Lohnstandard-CH (ELM) Version 5.1

AHV21

Ab 2028 gilt für Frauen und Männer ein einheitliches Referenzalter von 65 Jahren. Dies gilt ebenfalls für das Referenzalter in der beruflichen Vorsorge. Ab Rev. 9 wird die AHV Definition auf Mitarbeiter Ebene möglich sein.

Quelle:
Addendum zu Richtlinien
Lohnstandard-CH
(ELM) Version 5.1: [swissdec.ch/document/share/291/2a1457e6-b6e4-4aae-b7ef-d2288b6f3d65](https://www.swissdec.ch/document/share/291/2a1457e6-b6e4-4aae-b7ef-d2288b6f3d65)

«Der grösste Raum der Welt ist der Raum für Verbesserungen.»

Helmut Schmidt

Branchenmodule

Kurs-/Seminarverwaltung

Kontaktpersonen auflisten bei der SMS-Empfängerauswahl.

Grundeinstellungen

- **QR Variante:** Das Rechnungsformular kann jetzt fix einer QR Variante zugewiesen werden.
- **Zusätzliche Felder auf Rechnung:** Zeigt zusätzliche parametrierbare Felder aus der Adresstabelle (065) an. Format: «12;13;14».
- **Feld für zugehörigen Kurs:** Auf Tabelle 252(Kurse) kann hier ein Ja/Nein-Feld parametrierbar werden. Wenn dieses für den Kurs aktiviert ist, werden die obigen Felder immer auf der Rechnung dargestellt. Format: «12».
- **Kurseingabe sperren:** Sperrt die Kurseingabe, sobald in Kurse bearbeiten ein Kurs ausgewählt wurde.

Einkauf

Grunddaten

Nach dem Einfügen eines Artikels in den Beleg, werden automatisch vorhandene Artikelbemerkungen als Textzeilen eingefügt. Die Kennzeichnung für das automatische Einfügen der Artikelbemerkungen erfolgt im Feld 116 der Tabelle 066 (Artikel).

Vorgängerbelege

Es besteht die Möglichkeit in der Belegerfassung festzulegen, welche Belegarten als neu einzulesende Belege möglich sind oder nicht.

Spendenverwaltung

Beim Anlegen einer Kampagne ist es neu möglich, den Spendenbrief mit QR-Beleg auf einer Seite zu erstellen.

Kasse

Grunddaten

- **Kostenstellen-Buchungen generieren:** Wenn diese Funktion aktiviert wird, werden die Buchungen aus der Kasse in die europa3000™-Kostenstellenrechnung angezeigt (sofern lizenziert).
- **Backup anlegen:** Aktivieren/Deaktivieren der Backup-Funktion für die Kassenbons. Das Backup wird standardmässig in client.xxx/data gespeichert.
- **Bons nur für aktiven User:** Wenn aktiviert, erhält jeder User für die Kasse separate Bons. Die Boninhalte werden temporär gespeichert. Wenn deaktiviert, teilen sich alle User die gleichen Bons.
- **Debitor immer anzeigen:** Wenn aktiviert, wird das Debitoreninformationsfenster bei der Bearbeitung von Belegen angezeigt.
- **QR-Druck auf separater Seite:** Wenn eine Rechnung gedruckt wird, wird auch ein QR-Formular gedruckt, allerdings auf einer separaten Seite.
- **Ausgabeabfrage bei Teilgutschein:** Der Benutzer wird gefragt, ob ein Gutschein oder ein Beleg gedruckt werden soll, wenn ein neuer oder ein Teil-Gutschein erstellt wird.

| Adressnr. | Kontakt | Name | Ortschaft | Mobile-Nr. | Wählen | |
|-----------|---------|---------|--------------------|----------------------|---------------|---|
| 000001 | 0000001 | Müller | Surber-Metalbau AG | Zürich Sonderdienste | 076 776 78 78 | ✓ |
| 000002 | 0000002 | Meier | Muster AG | Basel | 078 777 78 78 | ✓ |
| 000003 | 0000003 | Suter | Baresa AG | Zürich | 079 666 65 64 | ✓ |
| 000004 | 0000004 | Knüsel | Wiederkehr AG | Urdorf | 070 707 06 05 | ✓ |
| 000005 | 0000005 | Grobler | Denzler AG | Zürich | 079 707 29 38 | ✓ |
| 000006 | 0000006 | Cleton | Alllega AG | Zürich | 076 555 45 32 | ✓ |
| 000011 | 0000005 | Grobler | Gerster AG | Spreitenbach | 079 707 29 38 | ✓ |

←
Beispiel Kurs-/Seminarverwaltung

Kostenstellen

- Die Kostenstelle kann per Stichtag aktiviert werden
- Zusatzjournal analog FIBU für Standardbuchungen
- Kontoblätter (Fenster/Liste) mit fortlaufendem Saldo wie in der FIBU
- Budgettransfer nach FIBU
- Kostenstellenrechnung: Buchungen kopieren
- Prüfung ob alle Buchungen und Buchungsbeträge korrekt bzw. vollständig sind

Freigabe der Plugins

Folgende Plugins sind ab Revision 12 im Standard:

- **Passanten-Lieferadressen:** Bei Kassen- oder Rechnungsbelegen soll eine Lieferantenadresse verwendet werden, welche nicht im Adressstamm geführt wird. Dazu ist im europa3000™-Adressstamm eine Passanten-Lieferadresse zu definieren.
- **Passanten-Kundenadressen:** Bei Kassen- oder Rechnungsbelegen soll eine oder mehrere Adressen verwendet werden, welche nicht

im Adressstamm geführt wird. Dazu ist im europa3000™-Adressstamm eine Passanten-Kundenadresse zu definieren.

- **Vorgängerbelege:** Es können bis zu 10 Vorgängerbelege definiert werden. Somit können beispielsweise Aufträge aus Modul 004 als Vorgängerbeleg in eine Rechnung Modul 011 eingelesen werden (sofern lizenziert).
- **Adressensperren:** Für die Belegarbeit sollen nur aktive Adressen (J/N-Flag im Adressstamm) zugelassen werden. Wenn «J» gesetzt ist, dann ist die Adresse freigegeben.

Webcontrol

Für Revision 12 wurde zudem ein weiteres Feature (kostenpflichtig) entwickelt, welches Ihnen erlaubt, Webinhalte auf einem Fenster darzustellen, z.B. kann auf der Adressmaske

die entsprechende Webseite angezeigt werden.

Kontaktieren Sie hierzu bitte Ihren europa3000™-Partner, gerne wird er Sie beraten.

«Effizienz ist der Schlüssel zur Wirtschaftlichkeit.»

Philip Crosby

The screenshot shows the 'Adresse' form in the europa3000 software. The form is divided into several sections: 'Anrede' (Name, Vorname, Abteilung, Strasse, Postfach, PLZ, Ort), 'Kommunikation' (Code 1-4, E-Mail, Homepage, Mutationsdatum, Dokument), 'Google Maps' (Lageplan, Route, Telefon, Zusatzinfo), and 'Kundengruppe'. A preview window on the right shows the website 'Formulare und Wegleitungen der direkten Bundessteuer | ESTV'. A context menu is open over the preview window with options: 'Speichern unter', 'Suchen', 'Drucken', and 'Quelle der Seite anzeigen'.

↑
Beispiel Webcontrol



europa3000 AG

Weihermattstrasse 86
CH-5000 Aarau
Tel +41 (0)62 858 62 62
info@europa3000.ch
www.europa3000.ch