

*Release Infos zu  
FT3 Rev07/08*

---

Aarau, April 2020

●●● **DIE SOFTWARE, DIE  
PASST.**





# Inhalt

---

- europa3000 AG
- Timeline - Übersicht
- Neuerung in
  - Rev07
  - Rev08
- Servicemanager App



## Über uns

Die europa3000 AG hat sich in den letzten 30 Jahren zum führenden Anbieter für ERP-Systeme im KMU-Umfeld etabliert. Das Produktportfolio reicht vom ERP-System über mobile Lösungen bis hin zum umfassenden Controlling mit Business-Intelligence.



## Daten

Erfahrung  
**> 30**  
**Jahre**

Mitarbeitende  
**20**

Kunden  
**> 3000**

Partner  
**25**

# Übersicht Branchenfokus / Module

## Basis

- Adressverwaltung
- Artikelverwaltung

## Handel

- Auftragsbearbeitung
- Fakturierung
- Kasse
- Einkauf
- Katalog
- Verkaufsstatistik

## Industrie

- Produktionsplanung
- Werkstattplanung
- Geräteverwaltung

## Integration

- XML-Talk™
- Web-API

## Finanzwesen

- Finanzbuchhaltung
- Debitorenverwaltung
- Kreditorenverwaltung
- Lohnbuchhaltung
- Kostenstellenrechnung
- Anlagenbuchhaltung

## Service

- Service & Unterhalt
- Leistungsmanager
- Projektverwaltung
- Personalplaner
- Abo/Mietenverwaltung

## Vereine / NPO

- Kursverwaltung
- Spendenverwaltung
- Gebührenfakturierung

## Weitere

- Garagenfakturierung
- Fahrzeugverwaltung



# Inhalt

---

- europa3000 AG
- Timeline - Übersicht
- Neuerung in
  - Rev07
  - Rev08
- Servicemanager App



# *Timeline Übersicht Revision*

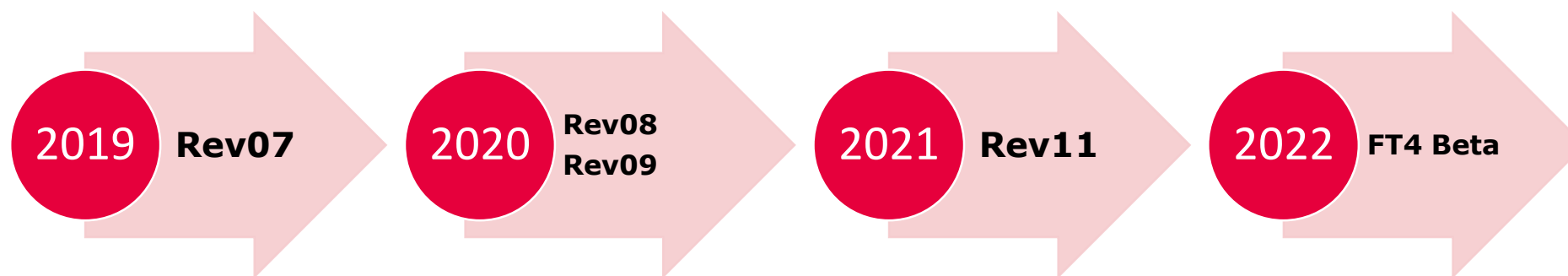

## *Roundtables für Partner und Kunden*

Unsere Kunden und Partner sind ein wichtiger Teil in der Weiterentwicklung von europa3000™. Anhand von Roundtables bei Kunden nehmen wir gerne Bedürfnisse für Weiterentwicklungen auf oder priorisieren die Planung anhand der Marktbedürfnisse.

Es freut uns, wenn Sie auch in Zukunft mitarbeiten.





# Inhalt

---

- europa3000 AG
- Timeline - Übersicht
- Neuerung in
  - Rev07
  - Rev08
- Servicemanager App





## Feature-Übersicht pro Modul Rev07

Modul	Revision	Kurzbeschreibung
<b>Allgemein</b>	<b>Rev07</b>	Drucken von einzelnen Seiten bei Listenausgabe
<b>Allgemein</b>	<b>Rev07</b>	Automatische MwSt.-Buchungen bei definitiver Abrechnung
<b>Allgemein</b>	<b>Rev07</b>	Modulberechtigungen pro Mandant
<b>Finanzbuchhaltung</b>	<b>Rev07</b>	Vereinfachungen Jahresabschluss Finanzbuchhaltung
<b>Finanzbuchhaltung</b>	<b>Rev07</b>	Kontosuche nach Bezeichnung (Hilfsbuch)
<b>Debitoren</b>	<b>Rev07</b>	Einlesen von camt054 (Kontobewegungen)
<b>Debitoren</b>	<b>Rev07</b>	Kondensierte Buchungstext für Ertragssplittung
<b>Kreditoren</b>	<b>Rev07</b>	Kondensierte Buchungstext für Aufwandssplittung
<b>Kasse</b>	<b>Rev07</b>	Filialdefinition für Kassenauswertung
<b>Kasse</b>	<b>Rev07</b>	Einbindung EC/Kreditkartenterminal über TIM-Schnittstelle
<b>Kostenstellen</b>	<b>Rev07</b>	Kondensierte Buchungstext für Kostenstellenbuchungen

# Revision 07 – Neuerungen 1/8

## Treeview immer sichtbar:

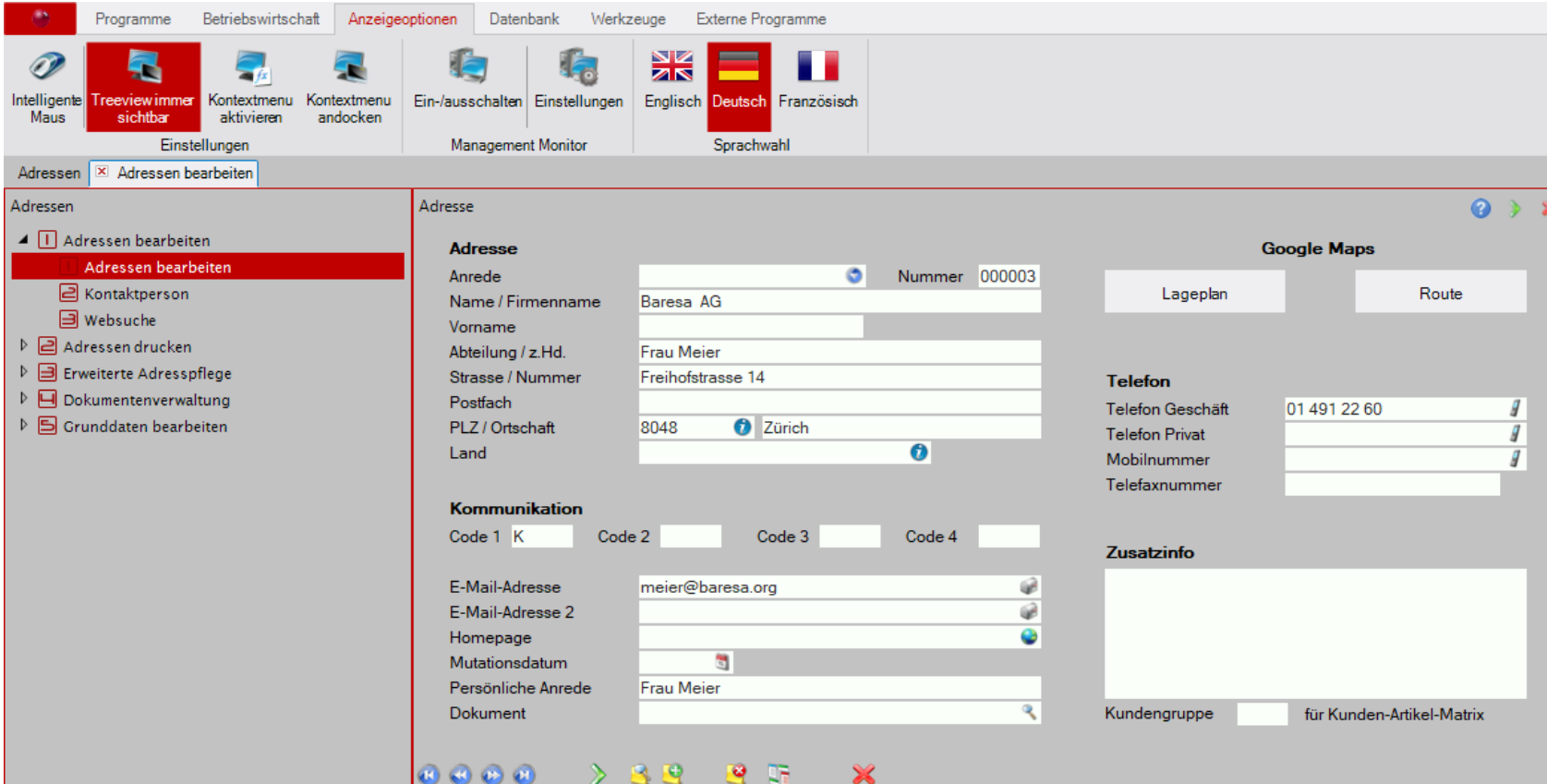

The screenshot displays the 'Anzeigeoptionen' (Display Options) menu in the europa3000 software. The menu items are:

- Intelligente Maus
- Treeview immer sichtbar** (highlighted in red)
- Kontextmenu aktivieren
- Kontextmenu andocken
- Ein-/ausschalten
- Einstellungen
- Management Monitor
- Englisch
- Deutsch** (highlighted in red)
- Französisch
- Sprachwahl

The main window shows the 'Adressen bearbeiten' (Edit Addresses) screen. On the left, a treeview is visible with the following structure:

- Adressen
  - Adressen bearbeiten
  - Adressen bearbeiten** (highlighted in red)
  - Kontaktperson
  - Websuche
  - Adressen drucken
  - Erweiterte Adresspflege
  - Dokumentenverwaltung
  - Grunddaten bearbeiten

The main content area shows the details for an address:

**Adresse**

Anrede:  Nummer: 000003

Name / Firmenname: Baresa AG

Vorname:

Abteilung / z.Hd.: Frau Meier

Strasse / Nummer: Freihofstrasse 14

Postfach:

PLZ / Ortschaft: 8048 Zürich

Land:

**Kommunikation**

Code 1: K Code 2:  Code 3:  Code 4:

E-Mail-Adresse: meier@baresa.org

E-Mail-Adresse 2:

Homepage:

Mutationsdatum:

Persönliche Anrede: Frau Meier

Dokument:

**Google Maps**

Lageplan Route

**Telefon**

Telefon Geschäft: 01 491 22 60

Telefon Privat:

Mobilnummer:

Telefaxnummer:

**Zusatzinfo**

Kundengruppe:  für Kunden-Artikel-Matrix



# Revision 07 – Neuerungen 2/8

## Farbkombinationen:

Tabelleneinsicht: Rechnungen

Beleg	Adressnr.	Name	Datum	Betrag	Fällig	ISO	FW-Betrag	Kurs	Zahlung	Zahlung	Saldo	Total Abzüge	Status	Buchung
1300008	000010	Debitor/Kreditor EURO	31.08.19	1'184.70	30.09.19	EUR	1'077.00	1.10000 / 1			1'184.70		O	*
1300006	000010	Debitor/Kreditor EURO	28.11.18	117.61	28.12.18	EUR	106.92	1.10000 / 1			117.61		O	*
1300005	000010	Debitor/Kreditor EURO	28.11.18	108.90	28.12.18	EUR	99.00	1.10000 / 1			108.90		O	*
0000019	000010	Debitor/Kreditor EURO	20.10.17	156.69	19.11.17	EUR	125.35	1.25000 / 1			156.69		1	*
0000018	000010	Debitor/Kreditor EURO	16.10.17	1'322.50	15.11.17	EUR	1'058.00	1.25000 / 1	23.09.19	1'110.00		58.00	Z	*

Tabelleneinsicht: Adressen

Nr.	Name/Firmenname	Strasse/Nummer	PLZ	Ortschaft	Telefon	Code1	E-Mail-Adresse
000001	Surber-Metallbau AG	Hohlstrasse 211	8099	Zürich	01 242 25 25	KL	surber@nospam.com
000002	Muster AG	Gempenstrasse 1	4002	Basel	061 315 91 91	K	pspi@hotmail.com
000003	Baresa AG	Freihofstrasse 14	8048	Zürich	01 491 22 60	K	meier@baresa.org
000004	Wiederkehr AG	Bernstrasse 97	8153	Urdorf	01 433 56 77	K	stucki@keineEmail.net
000005	Denzler AG	Bleicherweg 62	8022	Zürich	01 / 527 83 67	K	
000006	Allega AG	Badenerstrasse 451	8048	Zürich	01 566 72 37		
000007	Bossard AG	Steinmürlistrasse 34	6300	Zug	041 231 76 88		
000008	Zehnder AG	Aarauerstrasse 15	5000	Aarau	062 / 448 12 12		
000009	EDV Grosshandels-Center	Hauptstrasse 27. 21	5000	Aarau	064 / 40 62 62		

# Revision 07 – Neuerungen 3/8

## Neue Properties im Fenster / DB Felder / Labels / Listen

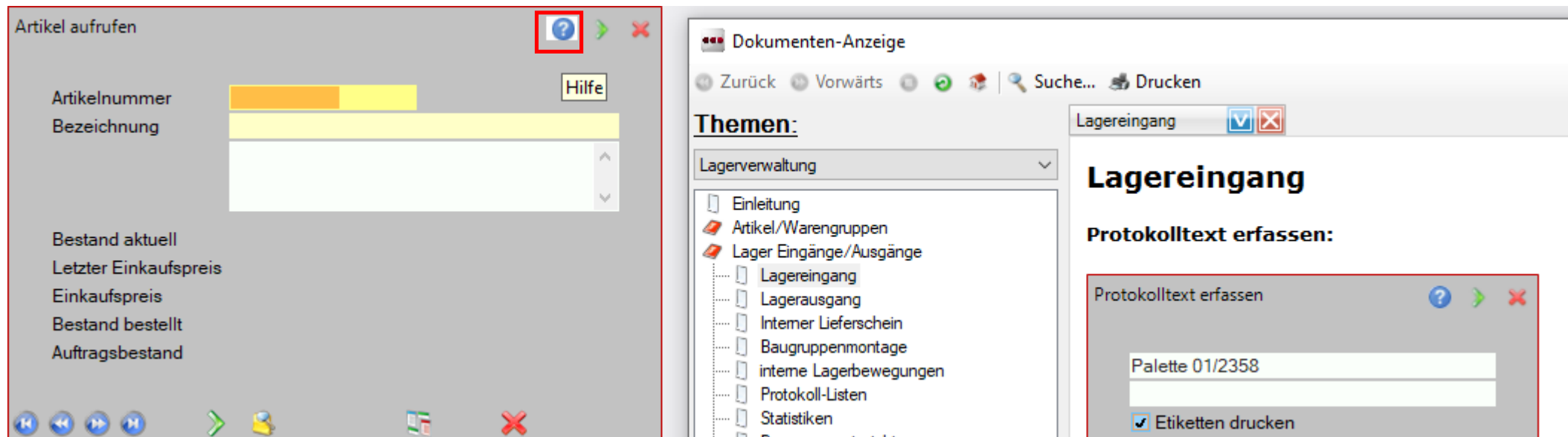



# Revision 07 – Neuerungen 4/8

**Aufruf von Fenster (frei definierbar) in Selektionen möglich:**

Selektion S011.29

	Tabelle	Feldbeschreibung
1. Selektion	Belegzeilen	Externe Nummer
	F0000020	
2. Selektion		
3. Selektion		
4. Selektion		

1. Sortierung	Adressen	Name
2. Sortierung	Belegzeilen	Artikelnummer
3. Sortierung		

Kondensierung nach letztem Sortierkriterium

Listentitel

Selektion speichern

Belegzeile

Externe Belegnummer: F0000075

Adressnummer: 000004

Lieferadresse: 000004

Artikel: GA12345

Bezeichnung: Artikel GA12345

Warengruppe: 001

AnzahlProPreis: 1

Volumen/Ausmass: 1.000

Menge: 1

Einzelpreis: 200.00

Zeilenbetrag: 200.00

Zeilenflag: N

Zeilennummer: F000007500001

Einordnung: 0000000002

ArtikelnrLieferant:

Artikelcode:

EinheitBezeich: Stk

Rabattsperr:

Steuercode:

MwStSatz: 7.60

Rabatt:

# Revision 07 – Neuerungen 5/8

## Neue Einstellungen für den FiBu Jahresabschluss:

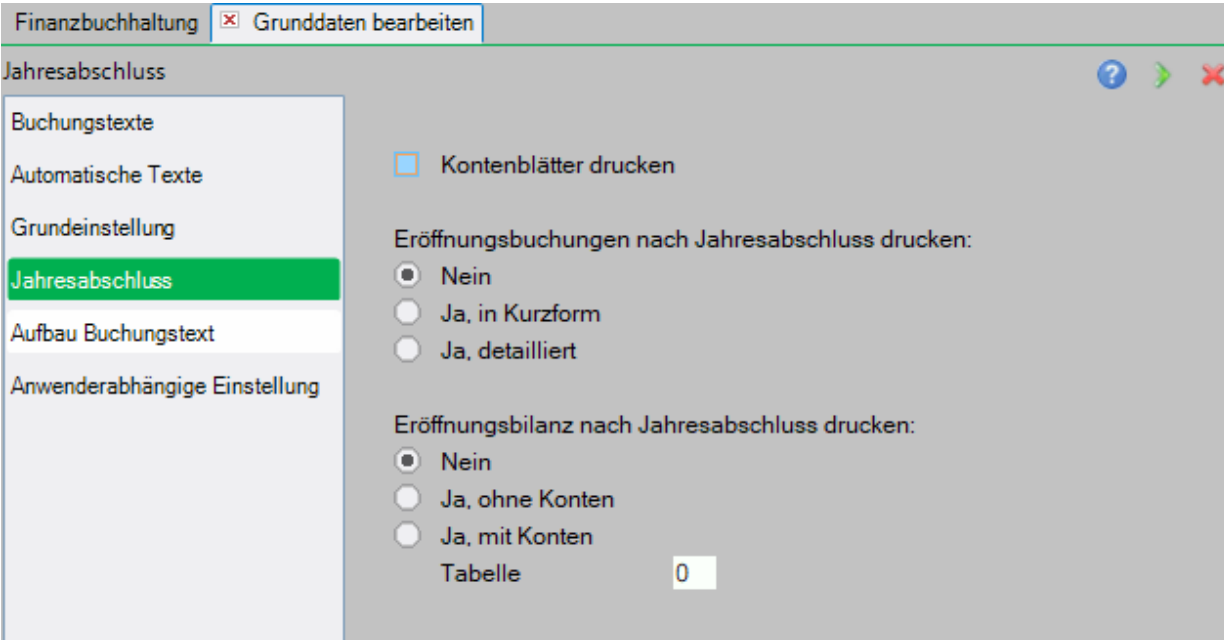

Finanzbuchhaltung ✕ Grunddaten bearbeiten

Jahresabschluss ? ➤ ✕

Buchungstexte

Automatische Texte

Grundeinstellung

**Jahresabschluss**

Aufbau Buchungstext

Anwenderabhängige Einstellung

Kontenblätter drucken

Eröffnungsbuchungen nach Jahresabschluss drucken:

Nein

Ja, in Kurzform

Ja, detailliert

Eröffnungsbilanz nach Jahresabschluss drucken:

Nein

Ja, ohne Konten

Ja, mit Konten

Tabelle



# Revision 07 – Neuerungen 6/8

## Platzhalter für diverse Feldtabellen, Referenzen, Grunddaten:

Rechnung

Rechnungsadresse **000001** Surber-Metallbau AG

Rechnungsnummer **1300013**

Spezialempfänger

Rechnungsdatum 30.09.19

Kundennummer 000002 Muster AG

Zahlungskonditionen 02 30 Tage netto

Lieferadressnummer 000003 Baresa AG

Spezialempfänger

Lieferdatum

Lieferart per Post

Kommission

Unser Zeichen

Ihr Zeichen

Vertretercode 001 Jaap Cleton

ESR Variante 1 ESR-Druckart

Projektnummer

Kostenstelle VERTR Verkaufsabteilung

Kostenart PRODA Ertrag Produkt Aa

KST für Abzug PROD1 Betrieb 1

KA für Abzug PRODAC Ertrag Produkt Ac

Tabelleneinsicht: Kreditorenbelege

Bel-Nr.	Adressnr.	Name	Ortschaft	Lief.-beleg	Belegdatum	Fällig	Ar	Status	Betrag		
0000001	000001	Ferrari S.p.A.	Maranello	12345	10.03.10	09.04.10	1	Rechnung	Z	Beleg ist vollständig bezahlt	1'000.00
0000002	000001	Ferrari S.p.A.	Maranello		23.03.10	22.04.10	1	Rechnung	P	Beleg mit pendentem Zahlungsauftrag	1'000.00
0000003	000001	Ferrari S.p.A.	Maranello		11.05.10	10.06.10	1	Rechnung	Z	Beleg ist vollständig bezahlt	1'000.00
0000004	000001	Ferrari S.p.A.	Maranello		19.05.10	18.06.10	1	Rechnung	P	Beleg mit pendentem Zahlungsauftrag	1'111.00
0000005	000001	Ferrari S.p.A.	Maranello		25.05.10	24.06.10	1	Rechnung	O	Beleg in der OP	1'000.00
0000006	000004	Wiederkehr AG	Urdorf		28.05.10	27.06.10	1	Rechnung	Z	Beleg ist vollständig bezahlt	1'430.00
0000007	000004	Wiederkehr AG	Urdorf		28.05.10	17.06.10	1	Rechnung	O	Beleg in der OP	1'420.00
0000008	000004	Wiederkehr AG	Urdorf		01.06.10	01.07.10	1	Rechnung	Z	Beleg ist vollständig bezahlt	1'430.00
0000009	000001	Ferrari S.p.A.	Maranello		21.05.13	31.05.13	2	Vorauszahlung	O	Beleg in der OP	1'000.00
0000010	000010	Debitor/Kreditor EURO	Hamburg		21.05.13	31.05.13	2	Vorauszahlung	I	Beleg ist im Erfassungszustand	1'440.00
0000011	000002	Muster AG	Basel		21.05.13	20.06.13	2	Vorauszahlung	I	Beleg ist im Erfassungszustand	1'000.00
0000012	000010	Debitor/Kreditor EURO	Hamburg		21.05.13	31.05.13	2	Vorauszahlung	I	Beleg ist im Erfassungszustand	1'440.00
0000013	000001	Ferrari S.p.A.	Maranello		21.05.13	31.05.13	2	Vorauszahlung	I	Beleg ist im Erfassungszustand	1'000.00
0000014	000001	Ferrari S.p.A.	Maranello		21.05.13	31.05.13	2	Vorauszahlung	I	Beleg ist im Erfassungszustand	1'000.00
0000015	000010	Debitor/Kreditor EURO	Hamburg		21.05.13	31.05.13	2	Vorauszahlung	I	Beleg ist im Erfassungszustand	1'440.00
0000016	000001	Ferrari S.p.A.	Maranello		22.01.13	01.02.13	1	Rechnung	O	Beleg in der OP	100.00
0000017	000013	Meier AG	Turgi		26.07.16	25.08.16	1	Rechnung	O	Beleg in der OP	1'000.00
0000018	000001	Ferrari S.p.A.	Maranello		24.08.16	03.09.16	1	Rechnung	O	Beleg in der OP	1'100.00
0000019	000001	Ferrari S.p.A.	Maranello		26.10.16	05.11.16	1	Rechnung	N	Beleg erfasst, aber nicht in der OP	1'000.00
0000020	000010	Debitor/Kreditor EURO	Hamburg		01.12.16	11.12.16	1	Rechnung	Z	Beleg ist vollständig bezahlt	1'100.00
0000021	000010	Debitor/Kreditor EURO	Hamburg		01.12.16	11.12.16	1	Rechnung	O	Beleg in der OP	1'100.00
0000022	000001	Ferrari S.p.A.	Maranello		01.12.16	11.12.16	1	Rechnung	O	Beleg in der OP	1'000.00
0000023	000001	Ferrari S.p.A.	Maranello		01.12.16	01.12.16	3	Gutschrift	Z	Beleg ist vollständig bezahlt	1'100.00
0000024	000001	Ferrari S.p.A.	Maranello		01.12.16	01.12.16	4	Dauerauftrag	D	Dauerauftrag	100.00

# Revision 07 – Neuerungen 7/8

## Kondensierte Buchungstexte für Ertrags-/Aufwandssplittung und Kostenstellenbuchungen:

Anwenderabhängige Einstellungen

- Grundeinstellungen
- Grundeinstellungen 2
- Standardkurse
- Anwenderabhängige Einstellungen**

Kondensierte Buchungstexte

- Kondensierte Buchungstexte im Hilfsbuch verwenden
  - Max. Anzahl der zu lesenden Texte   
(0 = Alle werden gelesen)
  - Texte vor Anzeige alphabetisch sortieren
- Filter:
  - Adresse muss übereinstimmen
  - Aufwandkonto muss übereinstimmen

Benutzerabhängige Einstellungen

- Kondensierte Buchungstexte verwenden
  - Auswahl auf Anzahl begrenzen   
(0 = Alle erfassten Texte werden vorgeschlagen)
  - Texte vor Anzeige alphabetisch sortieren
- Filter:
  - Nur Kostenstelle muss übereinstimmen
  - Nur Kostenart muss übereinstimmen
  - Kostenstelle und Kostenart müssen übereinstimmen

# Revision 07 – Neuerungen 8/8

Es wird neu nur noch Google Maps unterstützt (kostenlos):

Adresse ? ➤ ✕

**Adresse**

Anrede  Nummer

Name / Firmenname

Vorname

**Google Maps**

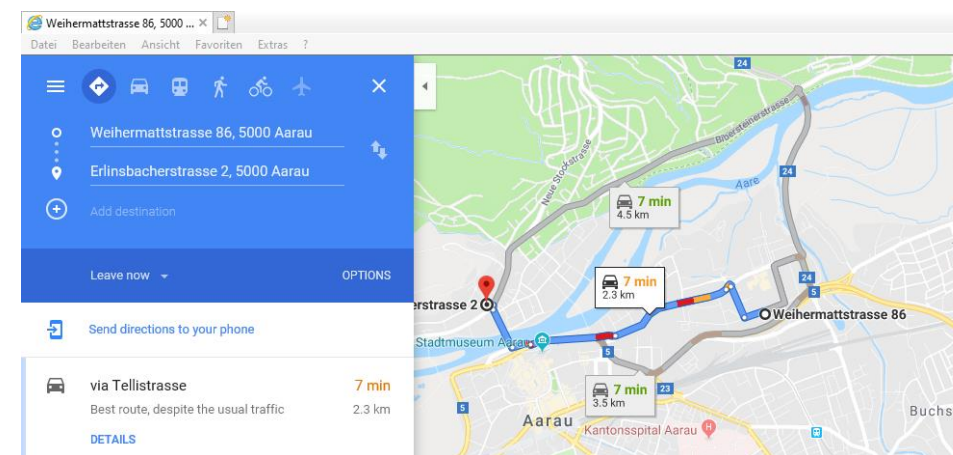
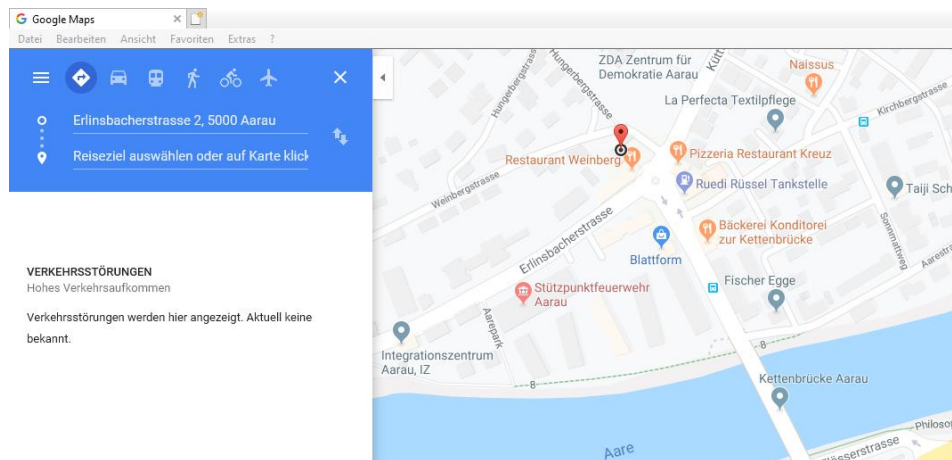

# Inhalt

---

- europa3000 AG
- Timeline - Übersicht
- Neuerung in
  - Rev07
  - Rev08
- Servicemanager App





# Feature-Übersicht pro Modul Rev08

Modul	Revision	Kurzbeschreibung
<b>Allgemein</b>	<b>Rev08</b>	Import der ESTV-Monatskurse
<b>Debitoren</b>	<b>Rev08</b>	Performance Verbesserung OP-Listen
<b>Debitoren</b>	<b>Rev08</b>	Verbesserung des OP/FiBu-Abgleich zur Suche von Differenzen
<b>Debitoren</b>	<b>Rev08</b>	Verwendung der ESTV-Monatskurse für Belege und Zahlungen
<b>Kreditoren</b>	<b>Rev08</b>	Performance Verbesserung OP-Listen
<b>Kreditoren</b>	<b>Rev08</b>	Verbesserung des OP/FiBu-Abgleich zur Suche von Differenzen
<b>Kreditoren</b>	<b>Rev08</b>	Verarbeitung von QR-Rechnung via Scanner und Erkennen aus PDF-Dateien
<b>Kreditoren</b>	<b>Rev08</b>	Verwendung der ESTV-Monatskurse für Belege und Zahlungen
<b>Auftrag / Fakturierung</b>	<b>Rev08</b>	Verwendung der ESTV-Monatskurse für Belege
<b>Fakturierung</b>	<b>Rev08</b>	Druck von QR-Rechnungen
<b>Fakturierung</b>	<b>Rev08</b>	Definierbare Ausgabe von Zahlungsbeleg (ESR/QR) in Rechnung als PDF-Datei (separat oder integriert)

# Revision 08 – Neuerungen 1/4

## Erweiterte Funktionen im FiBu-Hilfsbuch bei der Buchungserfassung:

4207	2000	CR	CHF	15.01.17		3	Einkaufsspesen	2		300.00	01	1170		22.20
4400	2000	CR	CHF	15.01.17		3	DL-Einkauf	2		1'500.00	01	1170		111.10
4700	2000	CR	CHF	15.01.17		3	Transport	2		1'000.00	01	1170		74.05
4900	2000	CR	CHF	15.01.17		3	Aufwandminderung	2		-150.00	01	1170		-11.10
4900	2000	NP	CHF	15.01.17		9	Aufwandminderung	2		100.00	02	1171		7.40
1220	4900	NP	CHF	15.01.18		12	Abschreibungen	4		1'000.00				

- 1 Netto Buchung
- 2 Brutto Buchung
- 3 Reine Steuerbuchung
- 4 Steuerbefreit

Hilfsbuchung konvertieren ? > ✖

Konvertiere zu:

Eröffnungsbuchung

Transitorische Buchung

## Revision 08 – Neuerungen 2/4

### Verwenden der ESTV-Monatskurse in den Modulen mit Fremdwährungen:

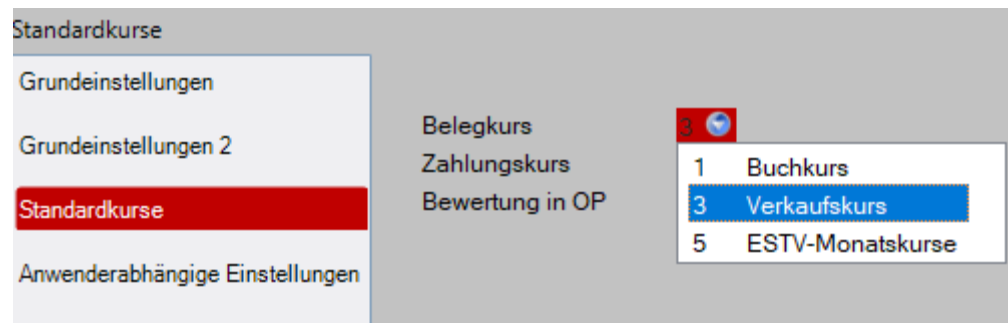

Fremdwährungsdaten

Buchkurs	Ankaufkurs	Verkaufskurs	ESTV-Monatskurs
1.10	1.15	1.5	1

	Buchung	Steuer
FW-Betrag	EUR 100.00	
Gegenwert	CHF 110.00	
aktueller Kurs	1.1	
Geschäftsfallnr.	1	
Geschäftsfalltext		

# Revision 08 – Neuerungen 3/4

## Erweiterung der inaktiven Artikel für den Einkauf:

**Allgemein**

Preismatrix aktivieren	<input type="text" value="1"/>	(0-2)
Restmengen vorschlagen für WE	<input type="text" value="0"/>	(0-2)
Arbeit mit Restmenge bei Wareneingang	<input type="text" value="0"/>	(0-1)
Arbeit mit Restmenge bei Warenretoure	<input type="text" value="0"/>	(0-3)
Mindestbestellmengenkontrolle	<input type="text" value="0"/>	(0-3)
Arbeit nur mit aktiven Lieferanten	<input type="checkbox"/>	
<b>Arbeit mit aktiven Artikeln</b>	<input checked="" type="checkbox"/>	

Artikel-/Lieferantenzuordnung

<b>Artikel</b>		<b>Lieferant</b>	
Artikelnummer	<input type="text" value="200.100"/>	Lieferantennummer	<input type="text" value="000011"/>
Lieferanten-Artikelnummer	<input type="text"/>	Hauptlieferant	<input type="text" value="0"/>
Artikelbezeichnung	<input type="text" value="Griffhebel"/> <input type="text" value="gegossen, aus Silafont 35, warmausgehärt"/>	Lieferantencode	<input type="text"/>
Gebindebezeichnung	<input type="text"/>	Lieferantenrabatt %	<input type="text" value="0.00"/>
Einheitenbezeichnung	<input type="text" value="Stk."/>	<b>Zusatzinfo</b>	
Anzahl pro Preis	<input type="text" value="1"/>	Aufwandkonto	<input type="text"/>
Faktor Lagerbestand	<input type="text" value="1"/>	Vorsteuercode	<input type="text" value="01"/>
Mindestbestellmenge	<input type="text" value="1"/>	Einkaufspreis netto	<input type="text" value="9.00"/>
Bestelleinheit	<input type="text" value="0"/>	Einkaufspreis netto FW	<input type="text" value="0.00"/>
Lieferfrist in Tagen	<input type="text" value="0"/>	Einkaufspreis brutto	<input type="text" value="9.70"/>
		Einkaufspreis brutto FW	<input type="text" value="0.00"/>
		ISO	<input type="text" value="CHF"/>
		<input checked="" type="checkbox"/> Aktiver Artikel	
		Rahmenmenge zu bestellende	<input type="text" value="0"/>
		Rahmenmenge	<input type="text" value="0"/>



# Revision 08 – Neuerungen 4/4

## Drucken von QR-Rechnungen mit dem Swiss-QR-Code:

<p><b>Empfangsschein</b></p> <p><b>Konto / Zahlbar an</b> CH44 3199 9123 0008 8901 2 Robert Schneider AG Rue du Lac 1268 2501 Biel</p> <p><b>Referenz</b> 21 00000 00003 13947 14300 09017</p> <p><b>Zahlbar durch</b> Pia-Maria Rutschmann-Schnyder Grosse Marktgasse 28 9400 Rorschach</p> <p><b>Währung Betrag</b> CHF 2 949.75</p> <p><b>Annahmestelle</b></p>	<p> <b>Zahlteil</b></p>  <p><b>Währung Betrag</b> CHF 2 949.75</p> <p><b>Name AV1:</b> UV;UltraPay005;12345 <b>Name AV2:</b> XY;XYService;54321</p>	<p><b>Konto / Zahlbar an</b> CH44 3199 9123 0008 8901 2 Robert Schneider AG Rue du Lac 1268 2501 Biel</p> <p><b>Referenz</b> 21 00000 00003 13947 14300 09017</p> <p><b>Zusätzliche Informationen</b> Instruction of 15.09.2019 S1/01/20170309/11/10201409/20/14000000/22/3695 8/30/CH106017086/40/1020/41/3010</p> <p><b>Zahlbar durch</b> Pia-Maria Rutschmann-Schnyder Grosse Marktgasse 28 9400 Rorschach</p>
--	---	---

# Die QR-Rechnung im Detail

- Die QR-Rechnung ist ein Produkt des Finanzplatzes Schweiz
- Offizieller Start der QR-Rechnung ist der **30. Juni 2020** (vorher nicht verwendbar)
- Der Swiss QR-Code ist ein zweidimensionaler Barcode gemäss ISO-18004; er ist digital lesbar, handschriftliche Ergänzungen sind begrenzt (nur Betrag und Rechnungszahler)
- Ein neues Element für die Rechnungssteller ist die QR-IBAN, sie ersetzt die ESR-Teilnehmernummer
- Sofern die QR-Rechnung in Papierform erstellt wird, ist der Zahlteil mit Empfangsschein zu perforieren



**Empfangsschein**

Frau  
Pia Rutschmann  
Marktgasse 28  
9400 Rorschach

Robert Schneider AG  
Rue du Lac 1268  
2501 Biel  
Telefon: 059/987 6540  
Mobil: 079/987 65 43  
E-Mail: [robert@rschneider.ch](mailto:robert@rschneider.ch)  
Internet: [www.rschneider.ch](http://www.rschneider.ch)  
Datum: 01.07.2020

Sehr geehrte Frau Rutschmann

Für die Erledigung der von Ihnen beauftragten Tätigkeiten berechnen wir Ihnen wie folgt:

**Rechnung Nr. 3139**

Position	Bezeichnung	Menge	Einzelpreis	Gesamt
1	Gartenarbeiten	28 Std.	CHF 120.00	CHF 3'360.00
2	Entsorgung Schnittmaterial	1	CHF 307.35	CHF 307.35
<b>Summe</b>				<b>CHF 3'667.35</b>
MwSt.				7.7 %
MwSt. Betrag				CHF 282.40
<b>Rechnungstotal</b>				<b>CHF 3'949.75</b>

MwSt. Betrag innerhalb von 30 Tagen.

**Zahlteil**

Konto / Zahlbar an  
CH58 0079 1123 0008 8901 2  
Robert Schneider AG  
Rue du Lac 1268  
2501 Biel

Zahlbar durch  
Pia Rutschmann  
Marktgasse 28  
9400 Rorschach

**QR-Code**

Währung Betrag  
CHF 3 949.75

Annahmestelle

**QR-Rechnung**

**Zahlteil**

# Inhalt

---

- europa3000 AG
- Timeline - Übersicht
- Neuerung in
  - Rev07
  - Rev08
- Servicemanager App



## europa3000™ Servicemanager App



*Eine mobile Lösung für Servicetechniker im Feldeinsatz ist im Zeitalter der digitalen Welt eine Voraussetzung.*

*Durch den Einsatz der mobilen Lösung kann der Servicetechniker seine Arbeit noch effizienter und profitabler durchführen.*

*Der Einsatz der europa3000™ Servicemanager App unterstützt den Servicetechniker bei der papierlosen Planung, Durchführung und Rapportierung seiner Termine bei den Kunden. Die Aufnahme und Verarbeitung der Daten kann dadurch dort vorgenommen werden, wo der Servicetechniker im Einsatz ist.*

*Prozessgesteuerte Vorgänge erleichtern den Mitarbeitern die Arbeit und ermöglichen intuitive und schnellere Arbeitsvorgänge.*



# europa3000™ Servicemanager App

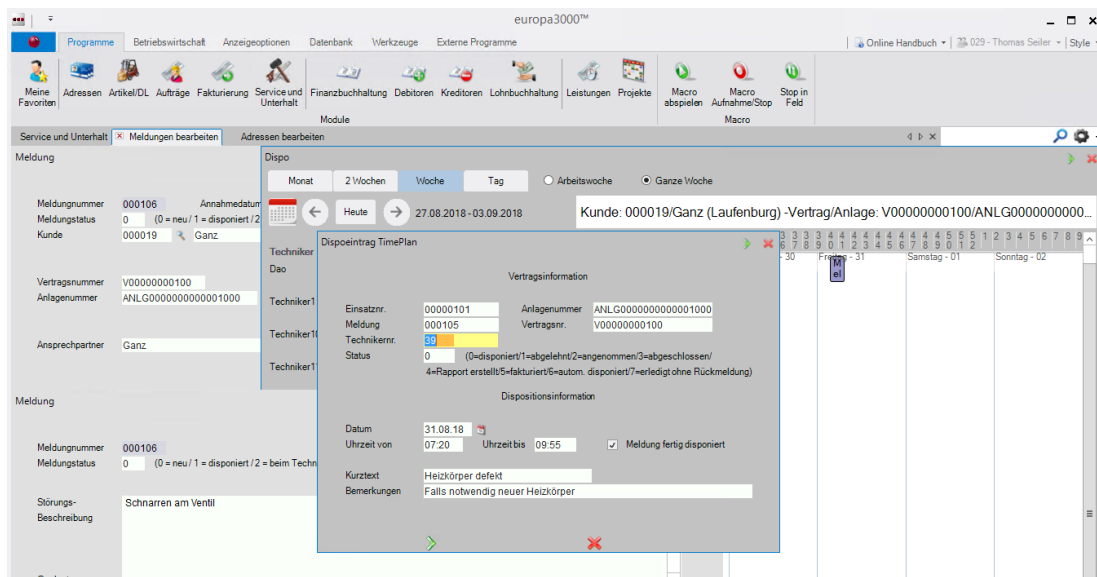

*Die Servicemanager App ist eine effiziente mobile Software, die sich vollumfänglich in Ihre vorhandene europa3000™-Systemlandschaft integriert.*

*Die Applikation ist im Google Playstore (Android) und App Store (Apple iOS) verfügbar und lässt sich einfach auf die gewählten Endgeräte installieren. Die Servicemanager App bezieht und liefert seine Daten direkt über standardisierte Webservices (mittels europa3000™-Web-API).*

*Im Fokus der Standard-Version stehen die wichtigsten Prozesse des Servicetechnikers, welche sich aus dem europa3000™ Modul Service & Unterhalt herleiten.*

# europa3000™ Servicemanager App

**Einsätze**

Suche

S	000001	Do, 31. Oktober 2019	10:00
	Surber-Metallbau AG		12:00
S	000001 <th>Do, 31. Oktober 2019</th> <th>10:15</th>	Do, 31. Oktober 2019	10:15
	Surber-Metallbau AG		12:15
S	000002 <th>Fr, 01. November 2019</th> <th>08:00</th>	Fr, 01. November 2019	08:00
	Muster AG		10:00
S	000002 <th>Di, 05. November 2019</th> <th>08:40</th>	Di, 05. November 2019	08:40
	Muster AG		10:40
S	000002 <th>Fr, 08. November 2019</th> <th>04:40</th>	Fr, 08. November 2019	04:40
	Muster AG		10:40
S	000002 <th>Mo, 11. November 2019</th> <th>11:30</th>	Mo, 11. November 2019	11:30
	Muster AG		13:30
S	000002 <th>Mi, 20. November 2019</th> <th>08:00</th>	Mi, 20. November 2019	08:00
	Muster AG		10:00

Datum von  bis  **Laden**

← History Einsatz Aufwand **Arbeiten** Rapport

Ausgewählte Aufwände

Bezeichnung	Menge	Einheit
Halter aus Präzisionsguss, ge-	2	Stk.
Service / Support	2	

+ Material hinzufügen + Service hinzufügen

**Tätigkeiten**

Motor gewartet und geölt.

**Bemerkung**

**Fotos**

**Rapport erstellen**

← History Einsatz Aufwand **Arbeiten** Rapport

**Material hinzufügen** ✕

Suche 

- Griffhebel, gegossen, aus Sila-
- Hebel, geschmiedet im Gesenk,
- Halter aus Präzisionsguss, ge-
- Zahnrad gehärtet
- Welle, gehärtet
- Bolzen gehärtet
- Gehäuse für Ventil
- Welle, gehärtet, mit Bund
- Kolben aus Messing
- Welle, gehärtet, mit Bund
- Getriebeeinheit knl

**Ausgewähltes Material**

Beschreibung	Menge	Einheit
<input type="text"/>	<input type="text"/>	<input type="text"/>

Zurück **Speichern**

Gerne stehen wir Ihnen für eine individuelle Beratung und Planung Ihrer Servicemanager App zur Verfügung.



# Kontaktdaten

## europa3000 AG

Weihermattstrasse 86

CH – 5000 Aarau

Tel. +41 62 858 62 62

info@europa3000.ch

## Links

[www.europa3000.ch](http://www.europa3000.ch)

[www.facebook.com/europa3000](https://www.facebook.com/europa3000)

●●● **DIE SOFTWARE, DIE PASST.**

 europa3000

ERP – einfach – digital

