



Teamorientierte Projekteinführung

Im Mittelpunkt eines europa3000-Projekts steht das effiziente Teamwork mit dem Kunden. Ein einheitlicher Projektführungs-Standard, angepasst auf die jeweilige Projektgrösse und Unternehmensstruktur, garantiert höchstmögliche Transparenz und die Einhaltung von Terminen und Kosten. So resultieren sehr kurze Projektlaufzeiten von weniger als einem Monat bis maximal drei Monate bis zur Inbetriebnahme der optimierten Branchenlösung.



Die IT-Lösung für Industrieunternehmen.

Die europa3000 Business Center

europa3000 Business Center Zürich
Riedstrasse 6
8053 Dietikon
+41 44 492 04 52
zuerich@europa3000.ch

europa3000 Business Center Basel
Fabrikmattenweg 2
4144 Arlesheim
+41 61 701 99 00
basel@europa3000.ch

europa3000 Business Center AG/SO
Marchweg 6
5035 Unterefelden
+41 62 737 74 75
aargau@europa3000.ch



europa3000 AG - Industriestrasse 42 - CH-5036 Oberentfelden
tel +41 62 858 62 62 - fax +41 62 858 62 42 - info@europa3000.ch

www.europa3000.ch



„Die Migration auf die neue europa3000™ PPS-Lösung konnten wir ohne nennenswerten Unterbruch in unserem Tagesgeschäft durchführen. Wir wurden seitens der europa3000 AG innerhalb dieses Prozesses bestens und unkompliziert betreut. Der markant erweiterte Funktionsumfang der neuen europa3000™ PPS-Lösung ermöglicht uns neue logistische Prozesse zu definieren, welche Optimierungen in der Materialverfügbarkeit wie auch in der Produktprogramm- und Fertigungsplanung mit sich ziehen. Sehr wichtig für uns ist auch, dass nun die Verfügbarkeit der Artikel, auch für die Verkaufsabteilung besser ersichtlich und somit besser planbar ist.“

Herr Heinz Mühlematter, Rotor Lips AG, Glütschbachstrasse 91, 3661 Uetendorf/Thun

Die IT-Lösung, die passt.

Die Anforderungen von fertigenden und installierenden Betrieben sind vielfältig. Genau so vielfältig sind die Lösungen von europa3000™. Sie können nicht nur flexibel auf die Bedürfnisse Ihres Industrieunternehmens zugeschnitten werden, sondern erfüllen darüber hinaus weiter gehende Prozesse bereits im Standard. Die nahtlose Integration in den Finanz- oder Warenwirtschaftsteil, aber auch in die Projektverwaltung, ist dabei genauso innovativ gelöst wie das Einbinden von Add-On's, welche Sie in Ihrem Betrieb nutzen oder ausbauen möchten.

Die Module der europa3000-Industrielösung:

- Adressverwaltung
 - Lagerverwaltung
 - Auftragsbearbeitung
 - Fakturierung
 - Finanzbuchhaltung
 - Debitorenverwaltung
 - Kreditorenverwaltung
 - Verkaufsstatistik
 - Industrie-PlugIns
 - Produktionsplanung und -steuerung
 - Werkstattplanung
 - Einkauf
 - XML-Talk
 - Lohnbuchhaltung
 - Kostenstellenrechnung
- Grundmodule
■ optionale Erweiterungsmodule



Die wichtigsten industriespezifischen Funktionen:

- > **Planung von Ressourcen**
- > **Grafischer Darstellung / Leitstand**
- > **Durchgängigkeit von Beschaffung, Produktion und Vertrieb**
- > **Diverse Nachkalkulationsformen**
(projektbezogen, kundenbezogen, artikelbezogen, usw.)
- > **Einzelne und globale Neuterminierung**
- > **Aufteilung des Materialbedarfs auf Arbeitsvorgängen**
entsprechend den Bedarfsterminen oder Arbeitsplätzen
- > **Lieferketten-Integration (XML-Talk)**
- > **Schnittstellen zu verschiedenen BDE-Systemen**



HP ProLiant ML Server - Technologie für Ihren Geschäftserfolg

Ein Server aus der Produktfamilie HP ProLiant ist ideal als erster Schritt zu einem serverbasierten Netzwerk oder als zentrales Element beim Upgrade eines vorhandenen Servernetzwerks. HP ProLiant Server bieten eine anpassungs- und ausbaufähige Infrastruktur, mit der Sie steigende Geschäftsanforderungen bestens meistern.

- > **Herausragende Plattform für Ihre 32-Bit- und die aufkommenden 64-Bit x86 Anwendungen**
- > **Kleiner Preis, einfache Konfiguration, grosse Leistung**
- > **Hohe Verfügbarkeit, Erweiterbarkeit und Verwaltbarkeit**
- > **Services und Supportdienstleistungen nach Ihrer Wahl**
- > **Interessante Finanzierungsangebote**

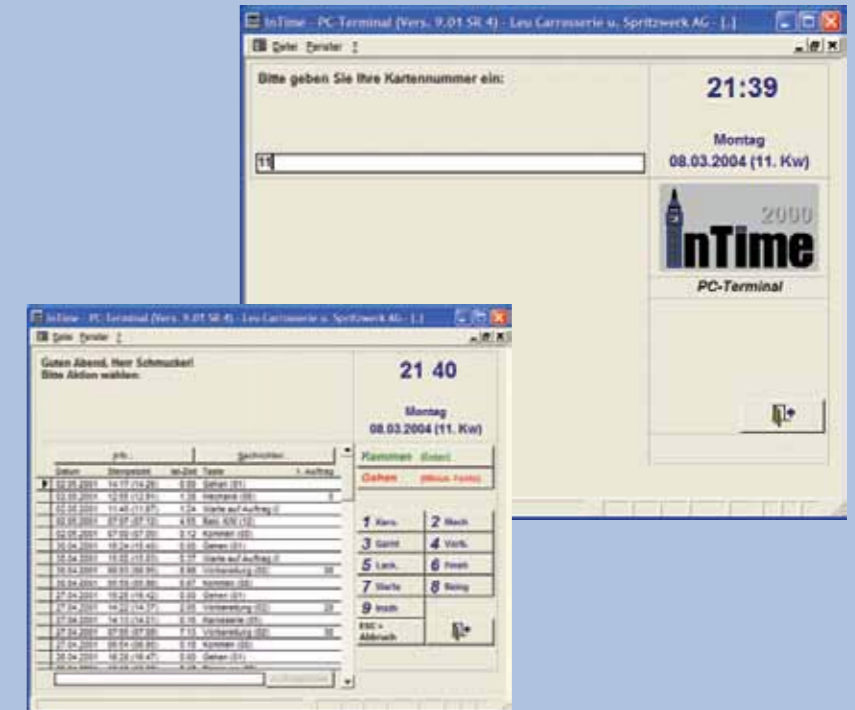

InTime - professionelle Zeiterfassung

Betriebsdatenerfassungssysteme liegen im Trend. Sie können mit InTime eine beliebige Anzahl Mitarbeiter und/oder Maschinen erfassen und vordefinierte, umfassende Auswertungen erstellen, um einen optimalen Überblick über Ihr Geschäft zu erhalten. Die InTime-Zeiterfassung verfügt über zahlreiche nützliche Funktionen, welche optimal auf Ihren Betrieb abgestimmt werden können und die bereits automatisierten Prozesse ergänzen. Zudem kann InTime nahtlos in das europa3000-System integriert werden, so dass Sie alle Ihre Daten in einem integrierten System zur Verfügung haben.

- > **Echtzeiterfassung**
- > **PC-Terminal- und PDA-Erfassung**
- > **Urlaubs- und Fehlzeitenverwaltung (Krankheit, Unfall, Militär, etc.)**
- > **Zugriff auf alle Daten von externen Programmen**
- > **Optimales Preis-/Leistungsverhältnis**
- > **KIGA-konform**



Sie haben die Auswahl.

Produktionsplanung und -steuerung NE

Im zunehmend globaler und härter werdenden Wettbewerb unterscheiden sich Unternehmensleistungen über zusätzliche Dienstleistungen für den Kunden. Es genügt nicht mehr, nur einen modernen Maschinenpark zu unterhalten und Qualitätsprodukte herzustellen. Fast wichtiger ist heute die Auskunftsbereitschaft der eingesetzten Planungsinstrumente in der Produktion, um den immer enger werdenden Terminplänen der Kunden zu entsprechen wie auch die immer kleiner werdenden Margen im Griff zu haben. Wer sich in Zukunft behaupten und auch erfolgreich sein will, muss sich diesen Herausforderungen stellen. Der Erfolg wird dabei wesentlich durch die eingesetzte EDV-Lösung beeinflusst. Nur eine moderne, vollintegrierte und flexible Gesamtlösung kann heute und zukünftig die notwendige Flexibilität, ein schnelles Reaktionsvermögen sowie alle wichtigen und aktuellen Informationen und betrieblichen Kenn- bzw. Führungszahlen bereitstellen.

Einige wichtige Funktionen

- > **Produktionsprogrammplanung, Serienfertigung, Prozessfertigung, Kundenauftragsplanung, Auftragsfertigung**
- > **Mengen- und Materialbedarfsplanung**
- > **Definitionsmöglichkeit von Alternativen und Überlappungen**
- > **Produktionssteuerung**
- > **Auftragsfortschrittsüberwachung und Auftragsfreigabe mit TimePlan**
- > **Kapazitäts- und Materialreservierungen (Sekundärbedarf)**
- > **Variantendefinition von neutralen Operationsplänen**
- > **Abbildung der kompletten Firmenstruktur**
- > **Auswechselbare Arbeitsplätze und Fremdvergaben**
- > **Beliebig viele NOP-Varianten mit oder ohne Auflösung**
- > **Beliebig viele Stufen für Stücklisten**
- > **Zusammenführen gleicher Produktionsaufträge**



Werkstattplanung

In Unternehmen vieler Branchen wird die kurzfristige Planung der Fertigung/Montage in einer Werkstatt immer wichtiger. Insbesondere die Bedarfsdisposition des benötigten Materials und der Ressourcen von Arbeitskraft und Maschine sind zu planen.

Was leistet die europa3000-Werkstattplanung?

Im Modul Werkstattplanung kann die vorhandene Kapazität an Maschinen und Mitarbeitern pro Tag in persönlichen Kalendern festgelegt werden. Die Fertigung basiert auf Werkstattaufträgen, denen ein neutraler Operationsplan zugrundeliegt. Der neutrale Operationsplan besteht aus Arbeitsgängen mit der Beschreibung des Kapazitätsbedarfs an Maschinen und Arbeit sowie des Materialbedarfs.

Einige wichtige Funktionen

- > **Automatische Planung von Kapazitäten**
- > **Betriebskalender**
Definition von Feier- oder Wochenendstagen pro Arbeitsplatz
- > **Pro Artikel mehrere Operationspläne hinterlegen**
- > **Budgetaufträge errechnen und mit aktuellen Ressourcen vergleichen**
- > **Rückmeldungen von Material und Arbeitszeiten über Betriebsdaten-Erfassungssystem (BDE)**
- > **Werkstattaufträge können manuell oder aufgrund der Disposition des Materialbedarfs generiert werden**
- > **Vor- und Nachkalkulation**
- > **Auswertungen**
Kapazitätsauslastung, Bedarfszeiten, Materialbedarf, Planungsprotokolle, etc.
- > **Automatisches Generieren von Werkstattaufträgen**